70.2 Relief Sitzendes Mädchen
Bronze 38,5×21

70.3 Erschossener II Relief
Bronze 43x30

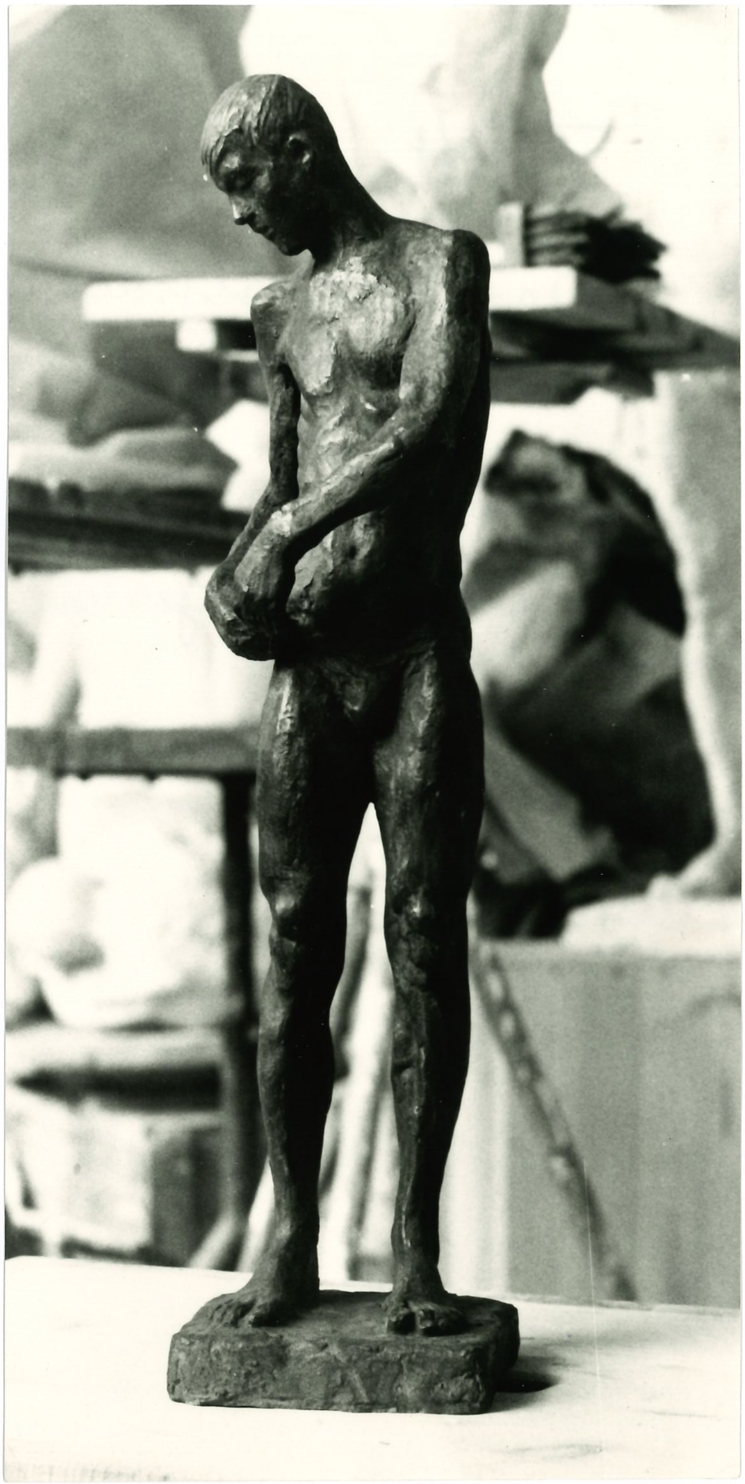

70.4 Kleiner Badehosenbinder II
Bronze H 43 cm

Brühl
1x gestohlen

70.5 Entwurf Paar
Bronze H ca 40 cm
Antje Schneider

70.7 großer Badehosenbinder
Gips H 170 cm

70.10 Kleines Schwimmer vor Start
Bronze H 27cm

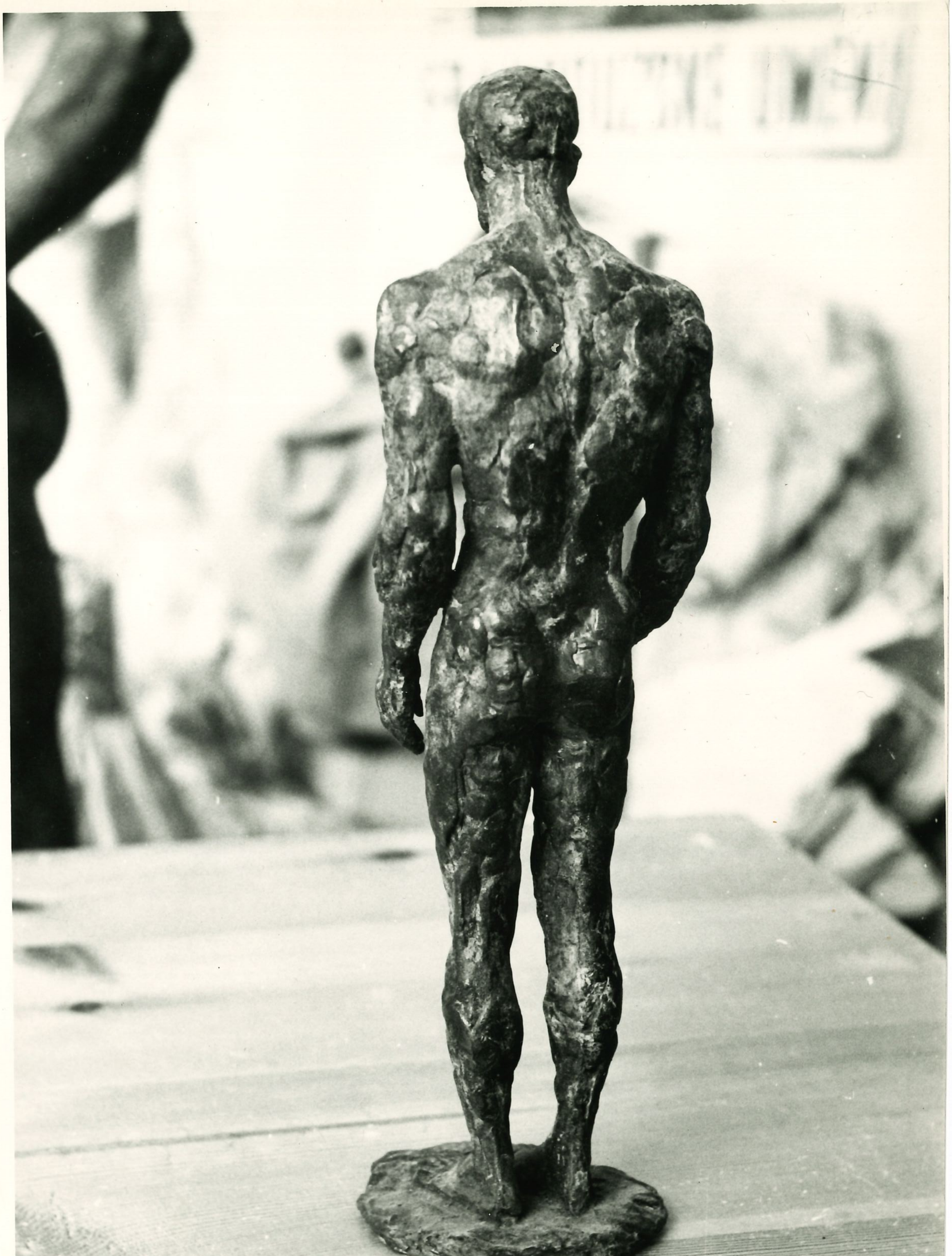

70.11 Kopf Friedrich Backhaus
Bronze

70.20 Stehender
Bronze H 176

70.21 Sitzendes Mädchen
Bronze lebensgroß
Chemnitz
Bad Frankenhausen

70.26 Relief Erschossener I
Bronze ca 20 x 12

Hrdlicka

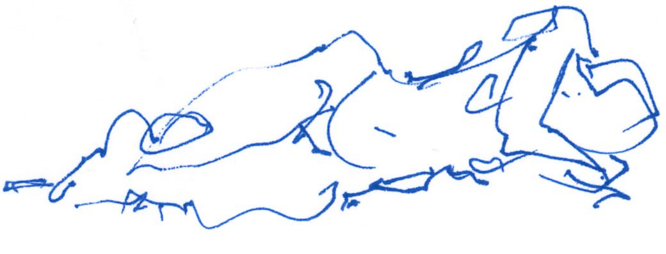

Liegende (Marianne)
L ca 1,00 m

71.7 Kleiner Kopf Schiller
(nach Schadow-Zeichnung)
Bronze H 14,5

71.10 Kopf Anna I
Bronze H 20cm

71.13 Tänzerin Bronze H 33 cm

Chemnitz Badehaus

Stange

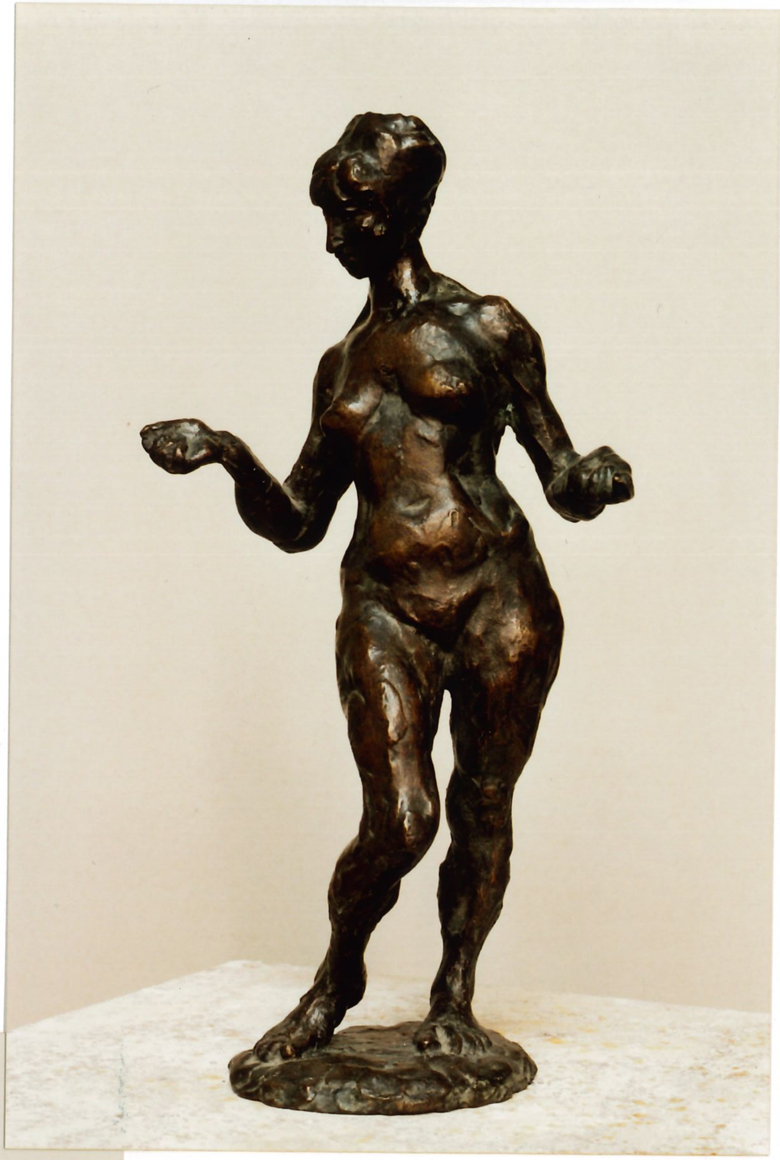

71.14 Tanzender Bronze H 32 cm

Chemnitz Badehaus

71.15 Fresser Bronze H 13,5 Chemnitz Bachhaus

71.16 Säufer Bronze H 33 cm
Chemnitz, Backhaus Kühn
Gal. Moritzburg Halle

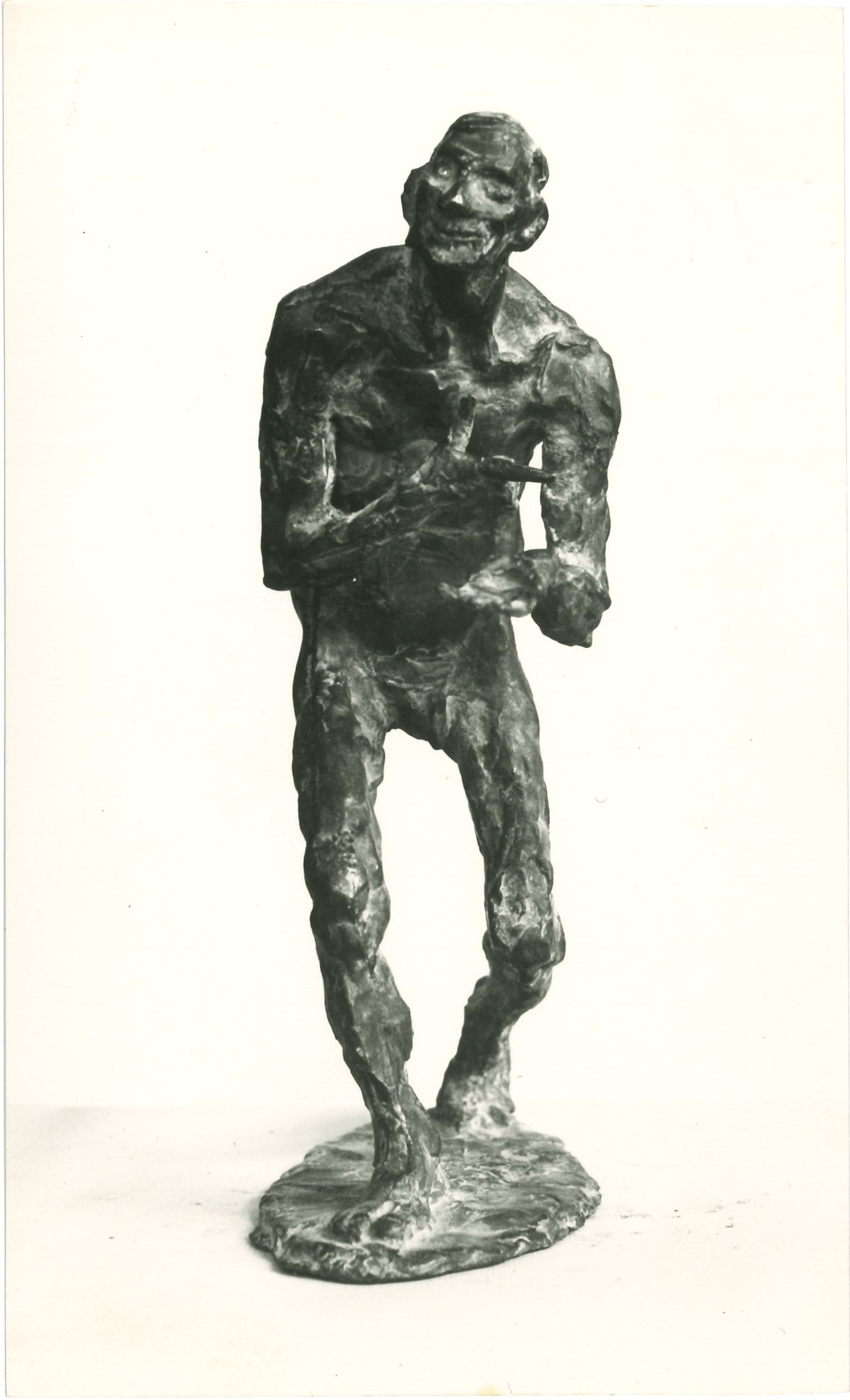

71.18 Schmeichler II
H 30cm Bronze
Chemnitz, Badehaus
Hotel

71,20 Bodybuilder
Bronze H 33

71.21 Paar I Bronze
H 31 cm

71. 22 Paar II

Kunstverein Halle

71.23 ungleiches Paar
Bronze H 22,5

Chemnitz
Bachhaus

71.24 Kämpfende (Raufer) Bronze H 25cm
Chemnitz Backhaus

71.25 Ringer Bronze
H 39,5

DTSB, Märk. Mus. Bln

71.26 Kugelstoßer Bronze H 34 cm
DTSB

71,27 Kleiner Thälmann
Wachs H 30 cm

71.28 Redner Bronze
H 32,5

71.29 Kleines Paar
Bronze H 7 cm

71.30 Turnende
Bronze H 30,5

71.33 Faule Bronze L 31,5 cm

Chemnitz, Bachhaus

71.34 Amor (auf dem Bauch liegend)
L 18 cm Bronze

Caravcia Schneider
Schecter

71.35 Wanderer Bronze
H 22,5 cm

71.36 Tanzende
(Torso)

71.37 Aufschauendes
Bronze H 25cm

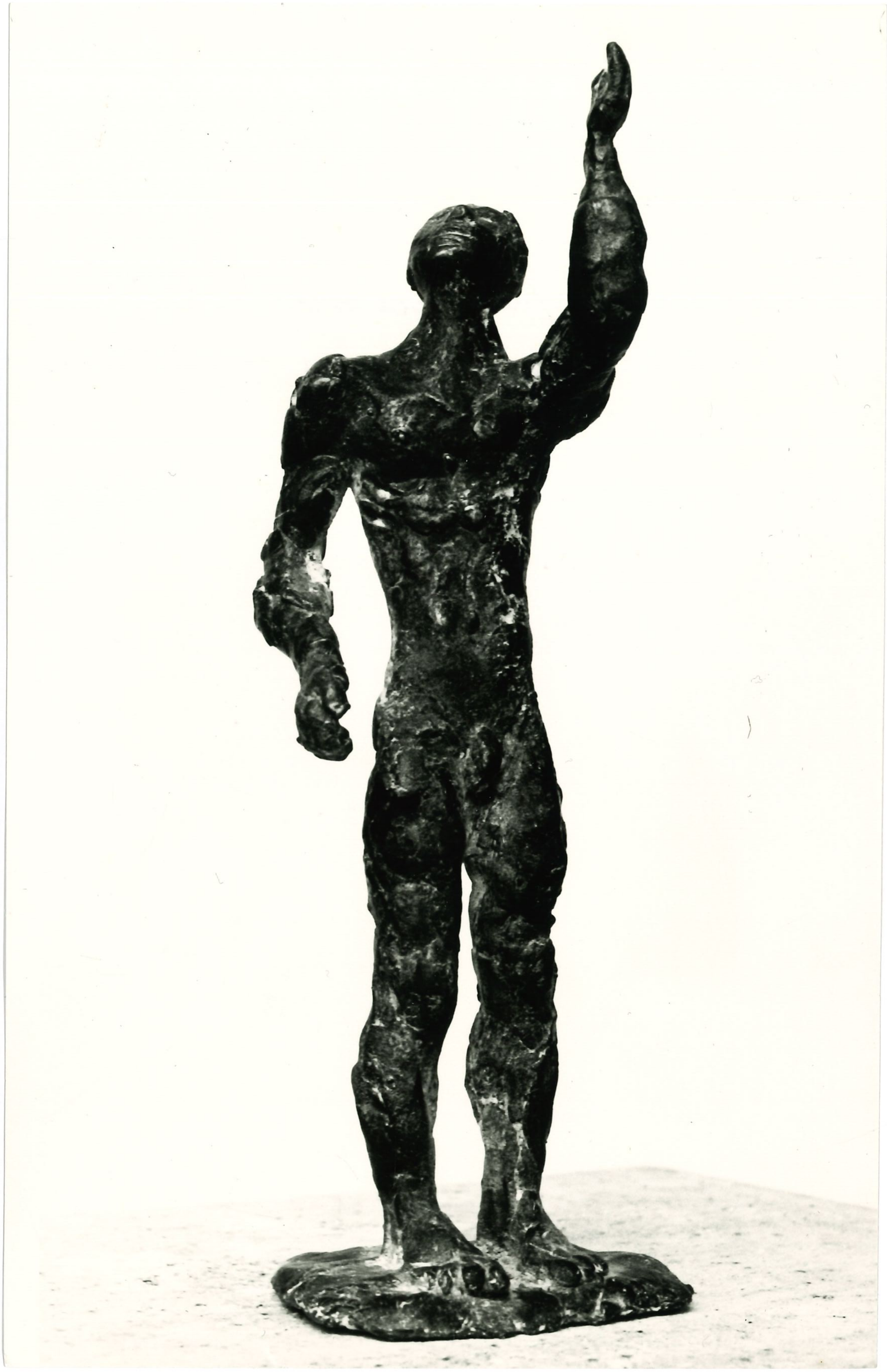

71.38 Kleiner Sitzender
H ca 8 cm Bronze
Foto
DAK

71.39 Kleiner Sitzender II Bronze H 6 cm

Foto P 131
DAK

71.40 Ringende Knaben II
Bronze H 18cm

Foto Akademie
Kranzhofer

71.41 Hürdenläufer
Bronze H 17 L 22

Graßhoff

71.42 Eitle
Bronze H 32 cm

Christa Bockhaus

71.43 Kleiner Torso
Bronze H ca 22 cm

71.44 Aufsteigende
Bronze H 24,5

71.45 Köpfchen Anna
Bronze H 7cm

72.2 Torso (Studie für Gruppe Paar)
Bronze H 48 cm

72.5 Paar Bronze H.185 cm

Chemnitz (gestohlen) Warnemünde

Erfurt

72.6 Liegende Bronze L ca 45 cm
Stenger

72.7 Stehende
Bronze H 57cm

72.8 Torso Tanzende
Bronze H 48cm

72.8

72.9 Kopf Till Badshaus
Bronze H

72.10 Paar
Bronze H 45cm

73.1 Entwurf liegender Wachs f. Bronze L 22,5

73.11 Relief Liegende III 36x43 Bronze

73.12 Relief Liegende II 30x35 Bronze

73.13 Reliefstudie
nach Greco
Gips Bronze

73.14 Kl. Liegende
Bronze L 9 cm

73.15 Spielende Bronze
lebensgroß
Bz Friedrichsh Ben
Erfurt

73.17 Kopf Martin
Bronze H 27?

73.18 Kopf Daniel
Bronze H 20 cm

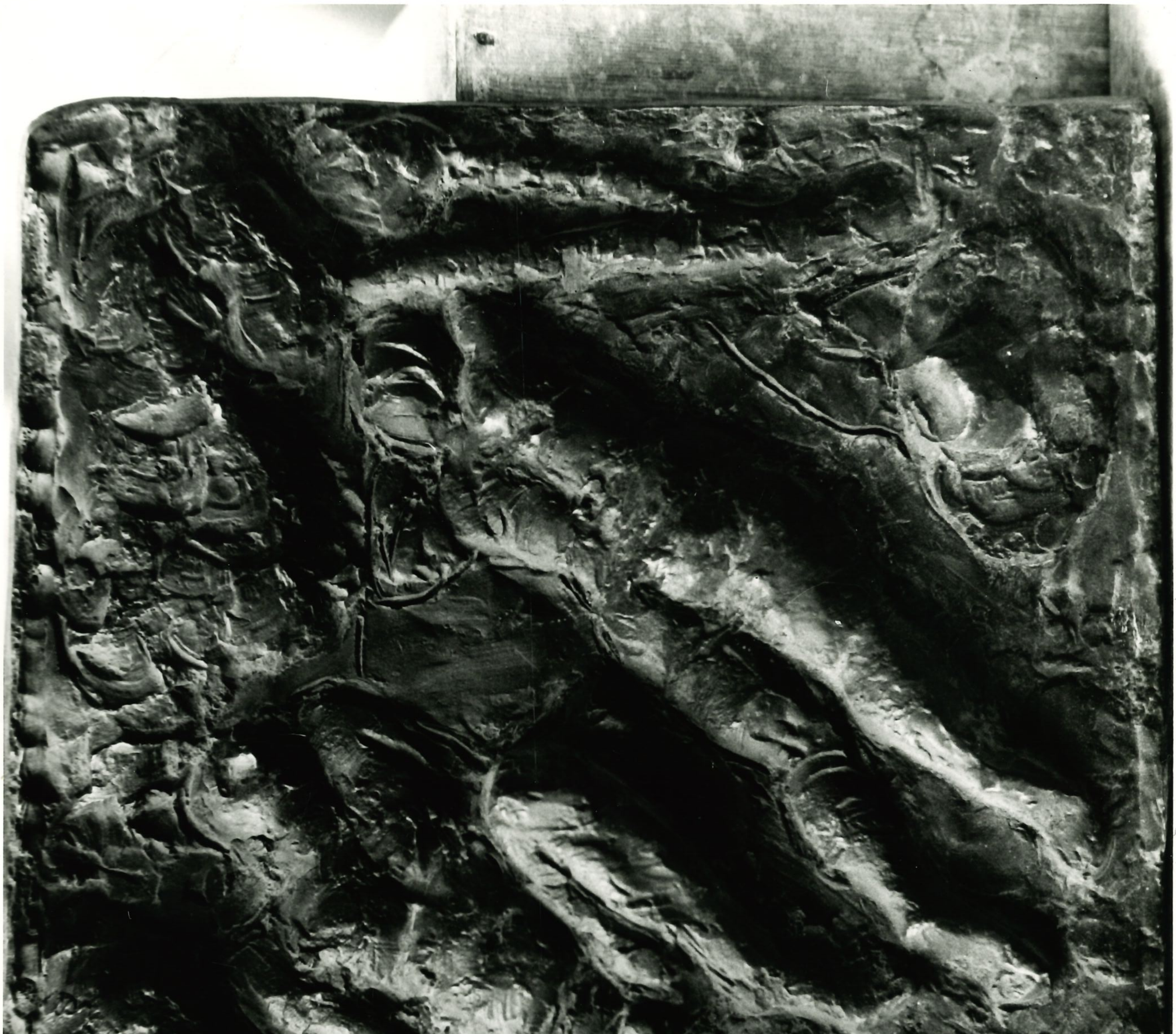

73.19 Paar im Wald Bronze 33x29

73. 20 Badendes Mädchen am Fluß (m. Erscheinung!) Dr. Georg Leipzig

73.24 Liegende
Gips f. Bronze
L 48 cm

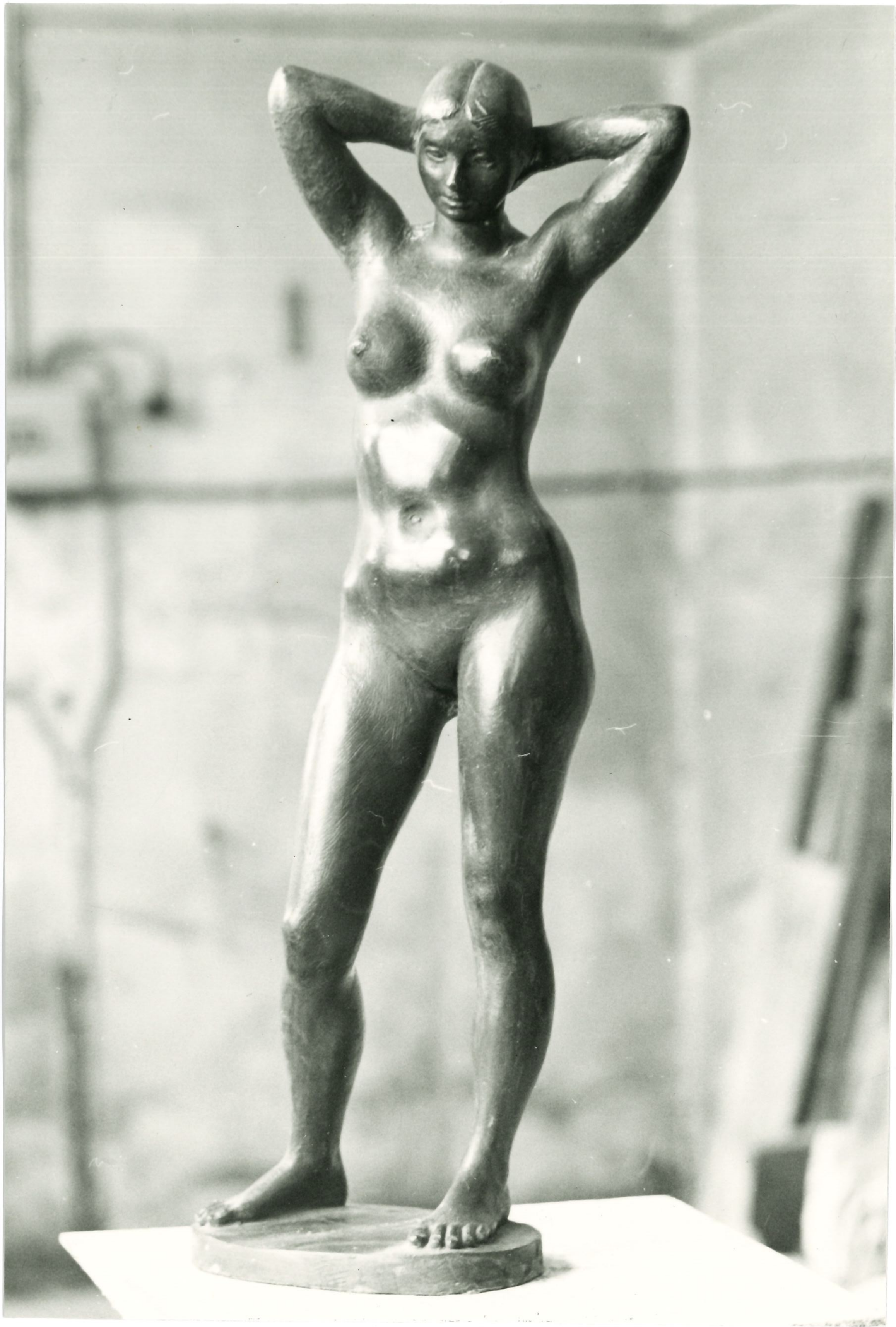

73.25 Stehende Bronze
H 53 cm

Mönch Reske

73.26 Schweitzerstatuette I
Bronze H ca 30 cm
CDU

7328 Relief Badende Frauen I Bronze 36 × 61 Erfurt Hubertus 2007

73-29 Relief Badende 34x51 Spritzguß

74.1 Relief Paar I Bronze 31x51

74.2 Relief Verwundeter
Bronze 39 x 36

Melchers
Badhaus

74.3 Liegender (groß) Bronze lebensgroß
KJS e Grube Magdeburg Kloster

74.4 Kopf Martin
Gips H 29 cm

74.5 Kopf Daniel
Gips H 28 cm

74.6 Kopf Helms
Gips H 31 cm

74.7 Stehender bekleidet
Bronze H 47 cm

74.8 Relief Paar II
Bronze 32 x 50

74.9 Kopf Marianne
Bronze H ?

74.11 Tangotänzer Bronze H 20cm

Foto W. Schönborn

74.14 Kopf Heike Backhaus
Bronze lebensgroß

Ges. Backhaus

74.15 Kleiner Diskusträger
Wachsf. Bronze H 31 cm

(Große Stehende)
74.18 Mädchen bekleidet
Bronze H 180 cm

Eisenhüttenstadt

74.23 Gnom Bronze H 14,5 cm

75.3 Kleine Stehende
Bronze H 29 cm

Schmersal?

75.4 Großer Diskusträger
Bronze H 184 cm
Bad Blankenburg Sportschule

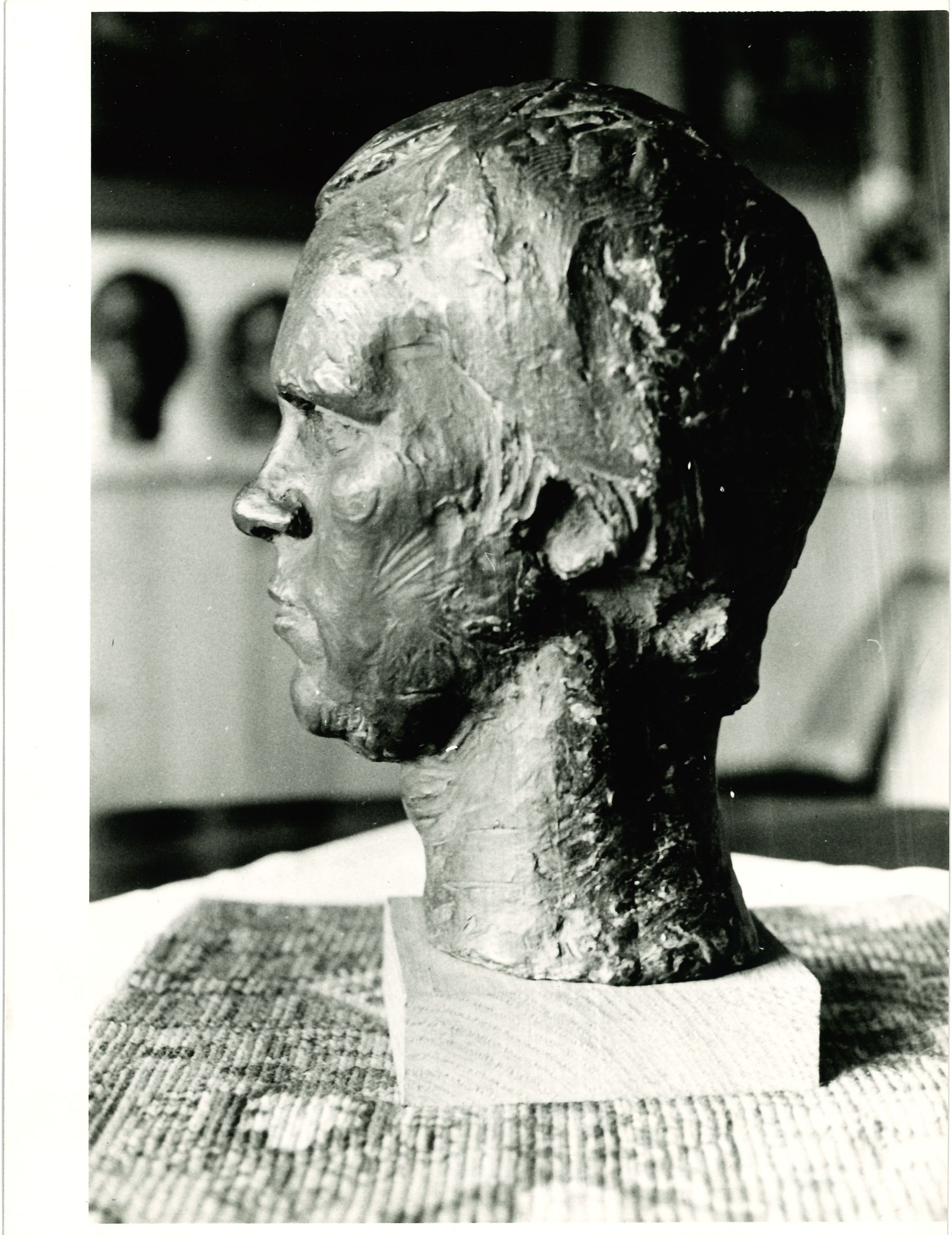

7526 Kopf Jan Backhaus
Bronze

J. Backhaus Weitdorf

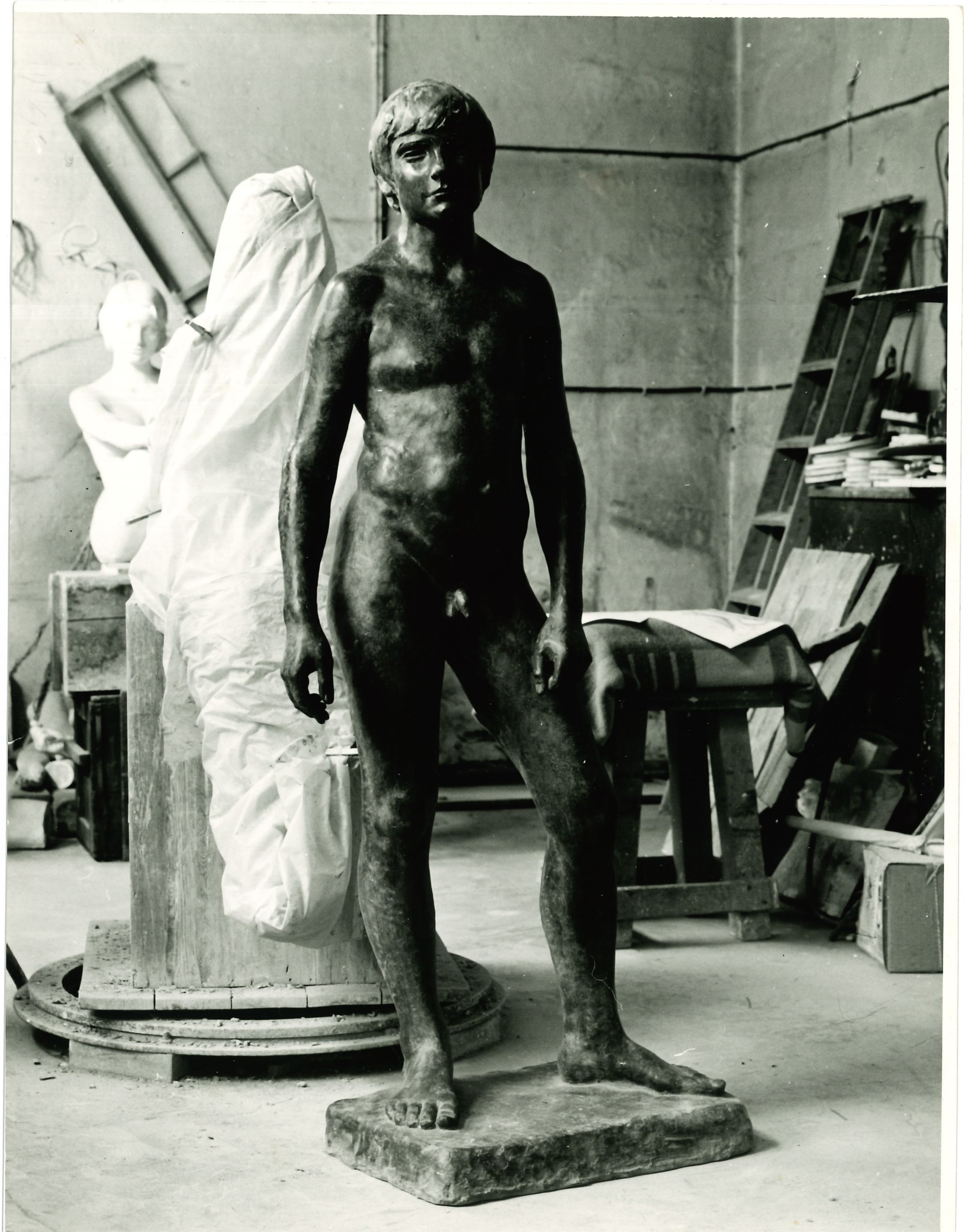

75.9 Stehender Knabe (Martin)
Bronze H 165 cm

eisenhüttenstadt
Boitzenburg

75.11 Daniel
Bronze H 145

76.1 Studie R. Luxemburg
Gips H 47 cm

76.3 Relief Polente III
Gips

76.5 Polente 4
Gips

76.4 Porträtstudie N.Q.
Bronze H 48 cm

76.6a Studie Bobrowski I
Gips (1 Bronze CDU)
H 36,5 cm

76.66 Studie Bobrowski II
Gips H 29 cm

76,10 Stehende (Röske)
Bronze H 160 cm
Chemnitz (Pariser Teil)
Paris (Garten der D Botschaft)
privat

76.11 Kopf R Luxemburg
Gips H 37 cm

Z 6.12 Kleiner Schreitender
Bronze H 32,5

76.13 Büste Anna I
Gips H 34 cm

76.15 Kleiner Torso
Bronze H 12 cm

76.16 Flossentaucher (Danny)
Bronze H 17cm

76.17 Danny Badehose anziehend
Bronze H 19 cm

76. 18

sitzender Säufer (Stela)

76.19 Mädchen kniend umwendend
Bronze H 10cm

76.20 Flüchtender
Bronze H 9,5

76.21 Tanzendes Mädchen
Bronze H19 cm

76,22 Tänzer Bronze H 20,5

76.23 Tanzer (Feierabend)
Bronze H 14,5

76.24 Kleiner Gestürzter
Bronze H8, L14

76.25 Gehender
Bronse H 22cm

76.26 Martin stehend
Wachs f. Bronze
ca 45 cm

76.27 Kleines Paar, stehend
Bronze H 17cm

76.29 Kleine Stehende (Röske g.)
Bronze H 19 cm

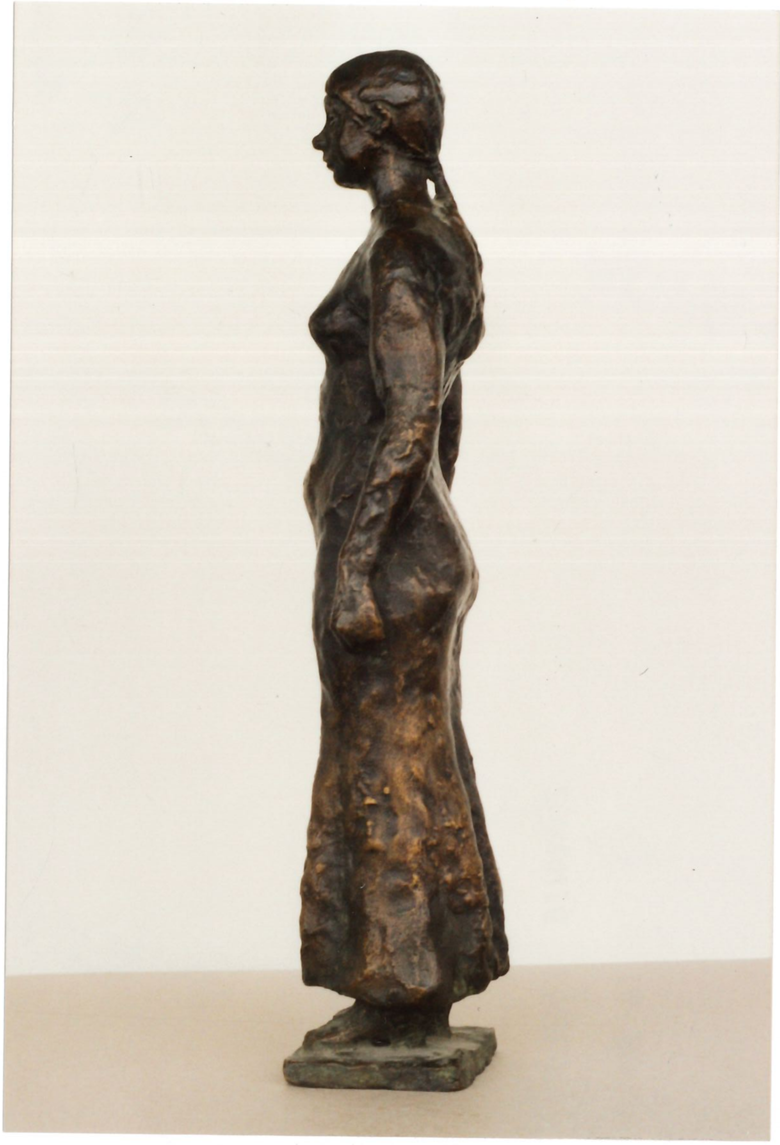

76.30 Karin im Strickkleid
Bronze H 32,5

76/70 Karin im Stilkleid
Bronze H 38,5

76.31 Hochspringer Bronze
H 30,5
Olymp Ausgeuf
DTSB

76.33 Stehende Gekleidet
Bronse H ~~32~~ 25cm

77.1 Großer Schreitender
Bronze H 180 cm
Erfurt

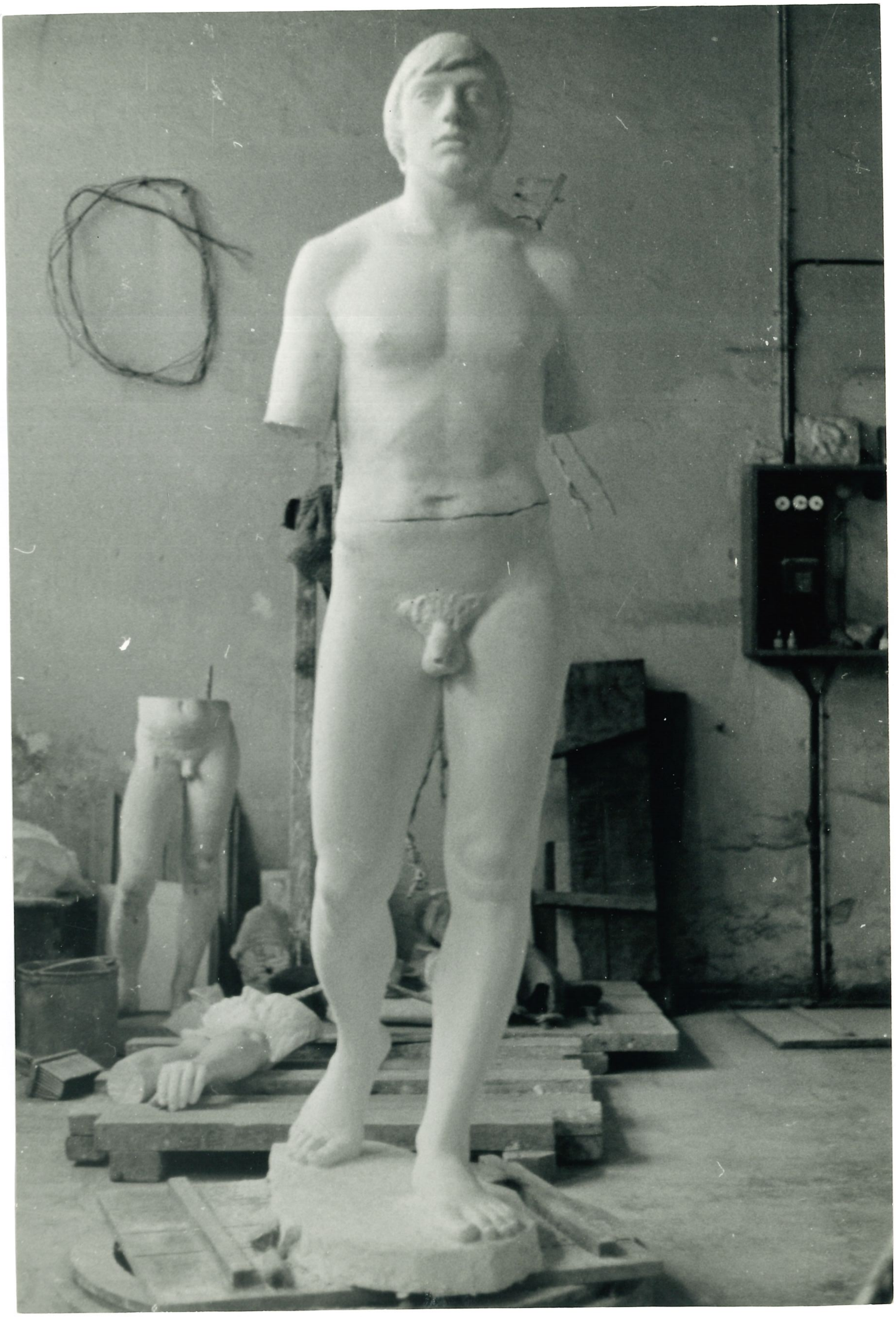

77.2 Köpfchen Benjamin I
Bronze H 15,5

77.4 Kleiner Ägypter
Wachs f. Br. H 33 cm

M. Fitzenreiter

77.5 Kopf Anita Kühler
Bronze H 2

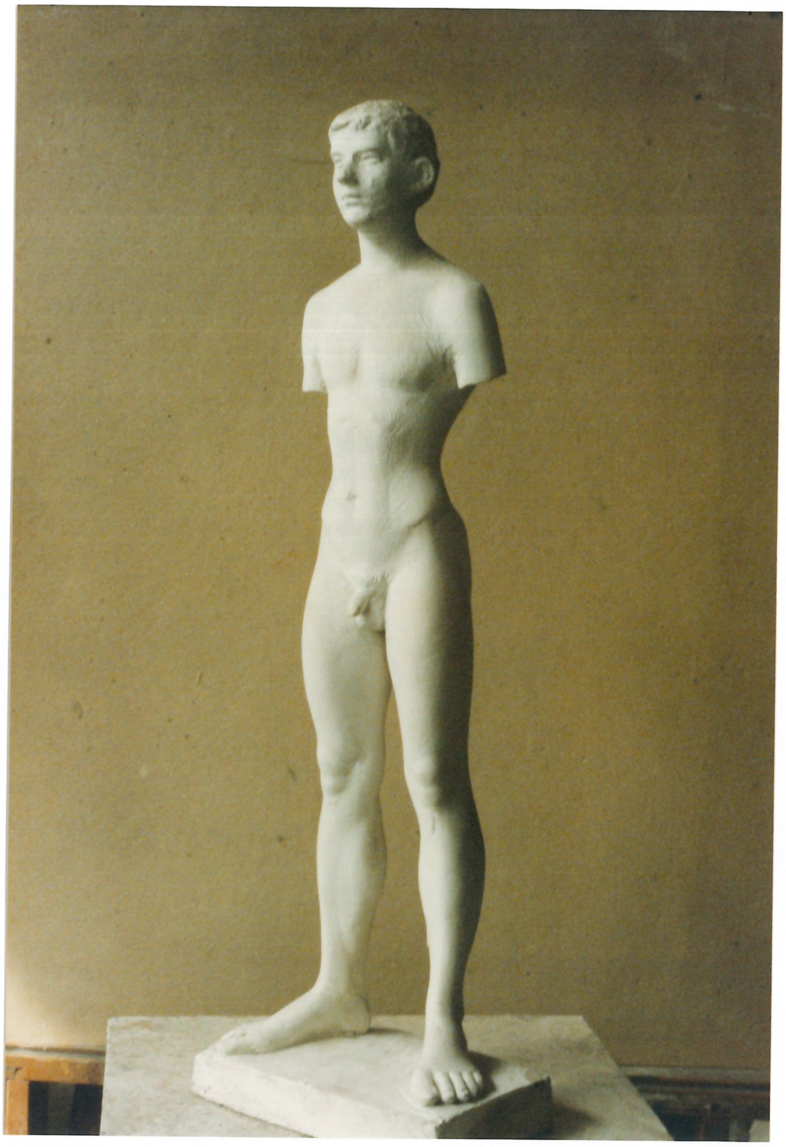

77.6 Kleiner Martin (Torso)
Gips H 50 cm

77.13 Schreitender I (Martin) groß
Bronze H 182
Magdeburg
beschädigt

77.16 Stehende Zaumend
Bronze H 22 cm

78.9 Kleiner Paris Studie P. V.
Bronze H 27 cm

78.10 Stehende mit Spiegel Studie P.O
Bronze H 34 cm

78.11 Stehende (I) Studie P.V.
Bronze H 33,5 cm Schmeral

78.12 Stehende (VI) Studie P.U.
Bronse H 32cm
[illegible]

7.8.14

Stehende (dünn) → Chemnitz,

Foto bei Z9.5

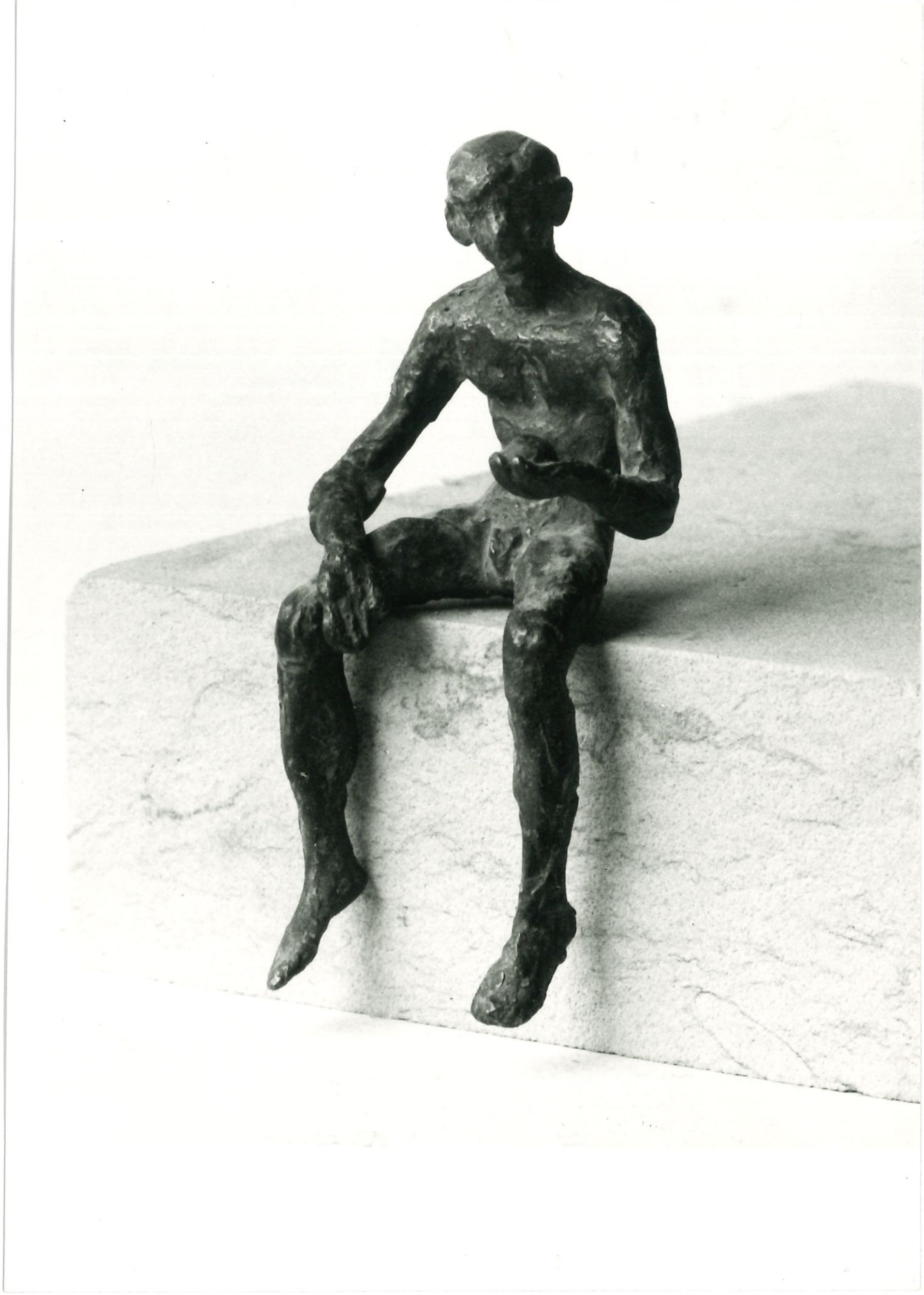

78.15 Kleiner Paris
Bronze H 10 cm

78.16 Kleine Stehende
Skizze für Parisurteil
Bronze H 12,5

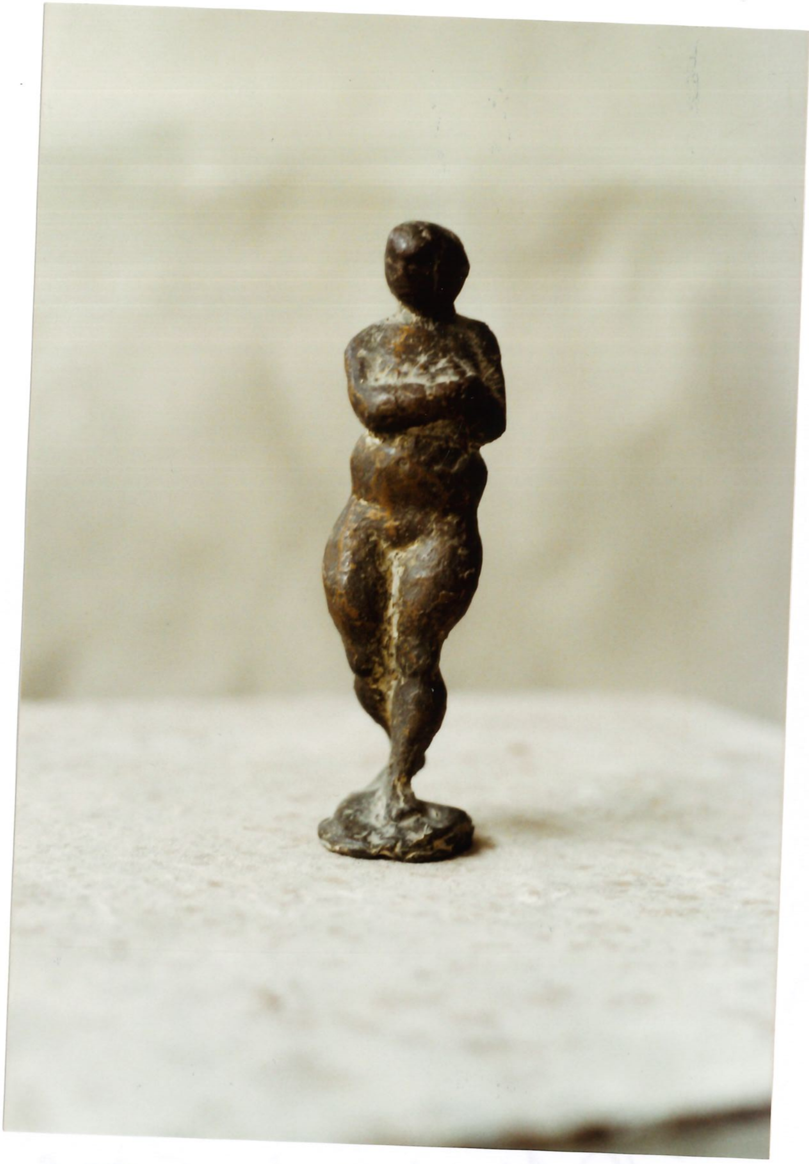

78.17 Kleine Stehende
zum 1. Entwurf Parisurteil
Bronze H 13cm

78.18 Kleine Stehende
Bronze H 12,5 cm

78.19 Kleiner Ikarus
Bronze H 14 cm

78.20 Kleiner Schreitender
Martin Bronze
H 23,5 cm

78.21 Tanzender (S.K)
Bronze H 21,5

78.22 Kleiner Adam I
Bronze H 23cm

78-23 Figurine Bronze H 15 cm

78.24 Figurine H ca 15 cm
Bronze

78.25 Figurine H ca 15 cm
Bronze

78.26 Figurine H ca 15cm
Bronze

78.27 Kleinste R. Luxemburg
Bronze H 14,5

Skizze für R.L. Denkmal

nicht in ~~OV~~ WVZ

OVZ 184/~~668~~

R. Luxemburg, Gips

H: 90 cm

\+ ~~OVZ 668~~ WVZ 76.1 !

~~R. Luxemburg, Gips~~

~~H: 48 cm~~

79.1 Kleine Anna
Bronze H 47cm

Schmiedel
Friesecke

79.2 Kopfstudie Heinz Roderwald
Gips H 38cm

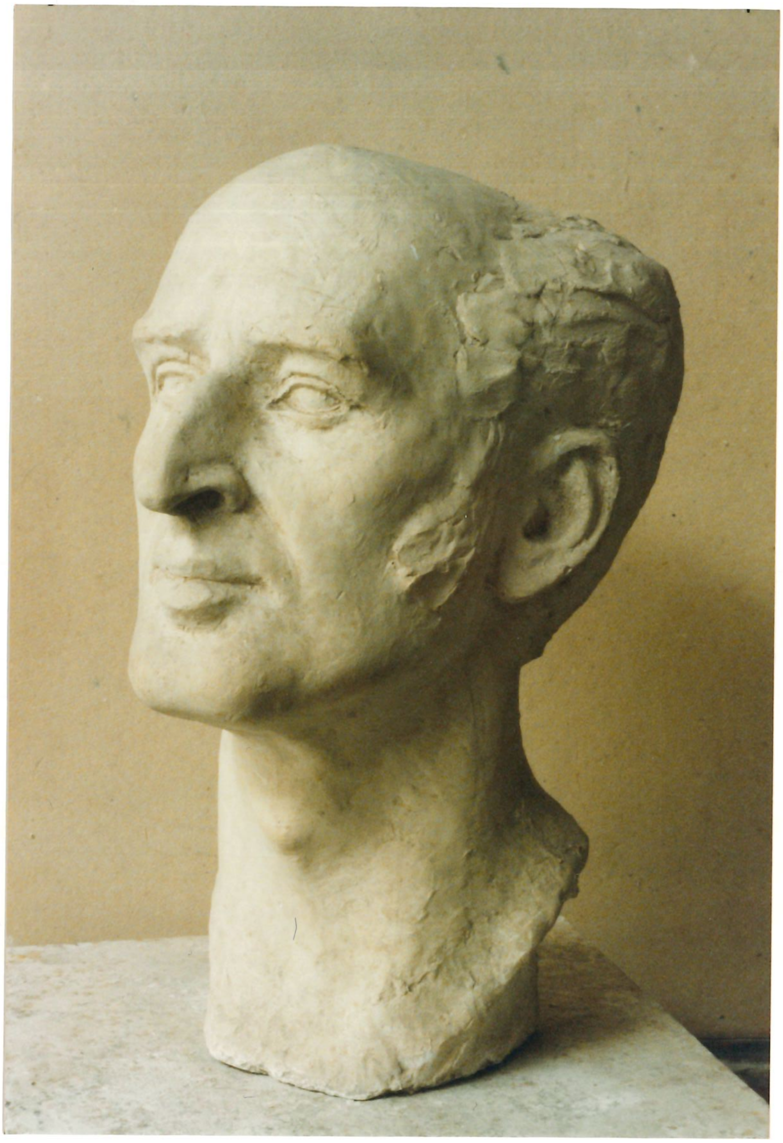

79.3 Sitzender Paris
lebensgroß Bronze
Chemnitz
Berlin, Spittelmarkt

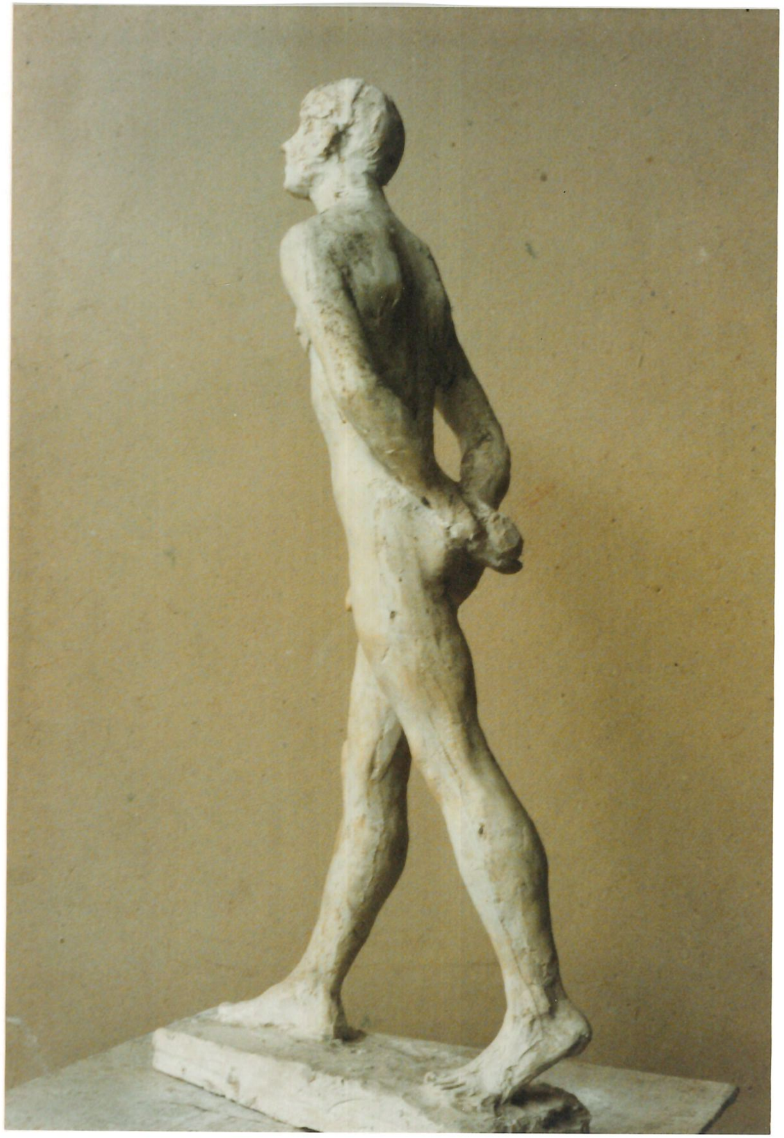

79.4 Spaziergänger Gips Bronze
H 48 cm

79.5 Große Stehende (Anita)
Bronze H 175 cm
Chemnitz

w. 7814

Gockelbar

79.6 Liegende (auf dem Rücken)
Bronze L 48,5
3x Kunsthandel verk.

79.7 Schreitende (Torso)
Bronze H 48 cm

79.8 Torso Martin
Gips H 43 cm

79.9 Liegende (auf der Seite)
Gips L 35 cm

79.10 liegende
Bronze L 41 cm